

地域づくり

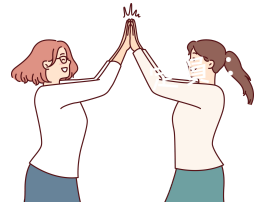

インターンシップ

プログラム集



#新しい自分を見つけない

#普段出会えない街の人と出たい

#柏の街をもっと知りたい

活動期間

※活動開始・終了日は各活動先によって異なります

2023年8月16日(水)～12月20日(火)

●マッチング～活動の流れ●

- ①プログラムシートから、活動したいプログラムを探そう！
- ②参加したいプログラムが決まったら、左の専用フォームまたはメールにて希望先をお知らせください。
※希望を出す前に、必ず「エントリーシート」も送って下さい。
- ③サポートコーナーからマッチングの可否の連絡が届きます。
活動が決まったら、一度受入れ担当者に連絡をしよう！
- ④決まった活動日に活動！1日の終わりには日報（※右のフォーム）も提出しましょう。
- ⑥団体での活動が終わったらサポートコーナーに連絡してね。
- ⑦2月（予定）の活動報告会に参加すると「修了証」を発行します。



主催

柏市民活動サポートコーナー（柏市柏1-7-1-301 DayOneタワー3階パレット柏内）

☎ : 04-7163-1143（開館時間：9:30～17:45 ※月曜休館）

✉ : sksc@city.kashiwa.chiba.jp

1. 商店街振興組合 柏二番街商店会

<p>対象</p> <p><input checked="" type="checkbox"/>高校生 <input checked="" type="checkbox"/>大学生</p>	<p>活動期間</p> <ul style="list-style-type: none"> ● 8月から1月 ● 月1回程度 + イベント ● 時間は応相談
<p>団体の活動内容・目的</p> <p>柏駅東口そばにあるアーケードを持つ商店街です。 商店街を維持していくための活性化策を検討し、活性化に寄与するイベントなどを行っています。今年度は、将来ビジョンを構想する2年目に当たりますが、ビジョン検討委員会を立ち上げ、議論とビジョン構築に向けてのアクションを行っています。</p>	
<p>インターンシップ活動内容・期間</p> <ul style="list-style-type: none"> ① ビジョン検討の会議は、毎月第2月曜日の午前中に行っています。1月まで行う予定です。時間ある方は、会議に参加してください。 ② 活性化に寄与するイベントは、10月下旬から11月初旬にかけて行う予定です。イベントのメンバーとし企画や開催期間の運営に関わってもらえればと考えています。 ③ その他にも、いくつかのアクションプログラムを検討しています。実践の可能性が見えてきたものから行っていくスタイルですので、インターンの方々の意見や考えを取り込みながら進めていきたいと考えています。 	
<p>こんな能力を伸ばしたい人におすすめ</p> <p><input type="checkbox"/>コミュニケーション能力 <input type="checkbox"/>パソコン作業能力 <input checked="" type="checkbox"/>企画・提案力 <input checked="" type="checkbox"/>その他（まちづくりにかかる実践と思考）</p>	
<p>活動の方向性</p> <p><input checked="" type="checkbox"/>色々な人とコミュニケーションを取る機会が多い <input type="checkbox"/>パソコン作業が苦でない <input checked="" type="checkbox"/>SNSでの情報発信に慣れている人歓迎 <input checked="" type="checkbox"/>企画など、新しいアイデア提案等歓迎 <input checked="" type="checkbox"/>既存の活動に対するフィードバック歓迎 <input type="checkbox"/>体を動かす機会が多い <input type="checkbox"/>屋外活動が多い <input checked="" type="checkbox"/>屋内活動が多い</p>	
<p>活動にあたっての注意事項</p> <ul style="list-style-type: none"> ● 対外的には、柏二番街商店会の一員と見られますので、ラフすぎる格好は好ましくありません。 ● 連絡方法については、参加される方々と話し合って定めたいと考えています。活動にかかる詳細についても、同様です。 	
<p>活動エリア</p> <p>柏駅周辺</p>	<p>定員</p> <p>指定なし</p>
<p><input checked="" type="checkbox"/>WEB ページ（アドレス：kashiwanibangai.com） <input checked="" type="checkbox"/>SNS（使用ツール Instagram） （アカウントID kashiwa2banngai）</p>	

2. プチカル 柏の葉

<p>対象</p> <p><input checked="" type="checkbox"/>高校生 <input checked="" type="checkbox"/>大学生</p>	<p>活動期間</p> <p>8月下旬～12月 (月2～3回程度※曜日・時間は応相談)</p>
<p>団体の活動内容・目的</p> <p>柏の葉の一軒家をお借りして、地域の方がどなたでも来られる居場所を運営しています。「空き家を活用した健康づくりと学びの場」がコンセプトの私設公民館です。屋内の各部屋で健康麻雀やヨガ教室、自習室としての開放などを行っています。高齢化が進む地域で、誰もが生きがいを持ち、生涯安心して暮らせることをねらいとした場づくりを行っています。</p> <p>利用される方は60代以上の高齢者が多く、運営スタッフは50～70代のミドル・シニア世代です。ボランティアスタッフ、健康麻雀サポーターは、あわせて20名ほど、シニア世代が活躍しています。</p>	
<p>インターンシップ活動内容・期間</p> <p>【10周年記念イベントの企画】</p> <p>今年プチカル 柏の葉は10周年を迎え、10月に10周年記念イベントを予定しています。高齢の方だけではなく、子育て世代や若い方たちに来ていただきたいと考えています。そこで、若い世代を呼び込む企画の一つを考えていただき、当日までの担当をお任せします。もちろん、みんなで準備しますので、ご安心ください！</p> <p>■8月下旬顔合わせ ■9月初旬企画会議 ■10月初旬企画会議</p> <p>■10月下旬イベント開催</p> <p>【施設管理ボランティア】</p> <p>当団体は、平日10～13時に活動しています。施設の鍵開け・鍵閉めや簡単な清掃、来訪者の対応など、管理ボランティアを、ぜひお願いします。ご都合に合わせて、月1回からでかまいません。空き時間は自習など自由に過ごしていただいてOK。ボランティアの流れは、スタッフがていねいに伝えます！</p> <p>【SNSの情報発信】</p> <p>団体のFacebookページがありますが、なかなか投稿できていません。活動を、より多くの方に知っていただけるよう、発信のサポートをお願いできると助かります。</p> <p>※以上すべてではなく、できる範囲での参加で大丈夫です！</p>	
<p>こんな能力を伸ばしたい人におすすめ</p> <p><input checked="" type="checkbox"/>コミュニケーション能力 <input type="checkbox"/>パソコン作業能力 <input checked="" type="checkbox"/>企画・提案力</p> <p><input checked="" type="checkbox"/>その他（社会福祉士や地域包括支援センター職員が運営コアメンバーなので、福祉分野への進学やキャリアを考えている方にもおすすめ）</p>	
<p>活動の方向性</p> <p><input checked="" type="checkbox"/>色々な人とコミュニケーションを取る機会が多い</p> <p><input type="checkbox"/>パソコン作業が苦でない <input checked="" type="checkbox"/>SNSでの情報発信に慣れている人歓迎</p> <p><input checked="" type="checkbox"/>企画など、新しいアイデア提案等歓迎</p> <p><input checked="" type="checkbox"/>既存の活動に対するフィードバック歓迎</p> <p><input type="checkbox"/>体を動かす機会が多い <input type="checkbox"/>屋外活動が多い <input checked="" type="checkbox"/>屋内活動が多い</p>	
<p>活動にあたっての注意事項</p> <ul style="list-style-type: none"> ・高齢者が多く集まる場なので、ゆっくりていねいに接するよう心がけていただくと、スムーズに交流できます。 ・連絡は、LINEグループ・メールで行うことが多いです。月一回の定例会議は通常平日開催ですが、土日に設定することも可能です。ご都合等のお返事は、忘れずをお願いします。 	
<p>活動エリア</p> <p>柏の葉（柏の葉キャンパス駅より徒歩15分圏内）</p>	<p>定員</p> <p>2名</p>
<p><input checked="" type="checkbox"/>WEBページ（アドレス：http://pc-kashiwa.com/）</p> <p><input checked="" type="checkbox"/>SNS（Facebook https://www.facebook.com/PC.Kashiwanoha）</p>	

3. 柏の葉サイエンスエデュケーションラボ

<p>対象</p> <p><input checked="" type="checkbox"/>高校生 ・ <input checked="" type="checkbox"/>大学生</p>	<p>活動期間</p> <p>●8～12月 ●夏休み・放課後・休日のいずれか</p>
<p>団体の活動内容・目的</p> <p>科学コミュニケーション活動を通じた地域交流の活性化を目指し、科学の現場をみせる活動を通じて、科学の基礎研究が応援される社会を実現します。</p> <p>手作り科学館 Exedra の運営、サイエンスカフェや子ども向け理科実験講座の実施、教材開発などを幅広くおこなっています。</p>	
<p>インターンシップ活動内容・期間</p> <p>■候補1 哺乳類の骨格標本作り →館内や出張展示でご覧いただいている生物の標本は、駆除された個体などを集めて解剖し、標本化しています。解剖は希望者が多く、高頻度で実施していますが、それを標本化する作業は地味で時間がかかる一方、担い手が極めて少ないため、標本化前の段階で止まっている個体が多くいます。 細かい作業に粘り強く取り組める方に、標本作りの技術を教えますので、標本化の作業を担っていただきたいと考えています。主に平日の夕方以降に実施します。</p> <p>■候補2 実験動画作り →手作り科学館 Exedra では、オリジナル実験教材やワークショップを多数開発しました。現時点では、館内で体験していただくのみですので、これを動画 SNS にも掲載して、多くの方にご覧いただけるようにしたいと考えています。ただ、これまで他の活動が忙しすぎて手がまわっておりません。 そこで、動画の構成を考え、撮影し、編集してくれる方を募集します。動画の構成の考え方や撮影の手法は、教えられる限りは教えます。編集ソフトはありませんので、お持ちのものがあれば、そちらをお使いください。主に平日・休日の夕方以降に実施します。</p> <p>■候補3 連続イベントの企画・運営 →大学院生や若手研究者を招いて、専門分野の最新の成果をお話していただいたり、関連する実験をしたりする連続講座をコロナ禍前に実施していました。この企画を復活させたいと考えています。そこで、企画・運営を担ってくださる方を募集します。企画書の作成、登壇者や会場との連絡・調整、後援申請、必要な物品リストや役割分担表・プレスリリースの作成、チラシの作成など、担当いただきます。やり方はお教えしますが、作業量が多いので、くらいついてくれることを期待します。 主に平日・休日の夕方以降に稼働します。 何度か対面で相談をするほかは、オンライン会議やチャットツール（Slack）で連絡を取り合いながら、物品の準備やイベント当日は現場で活動していただきます。</p> <p>■候補4 手作り科学館 Exedra での展示解説・ワークショップ指導 →手作り科学館 Exedra は原則として毎週末 10:00~17:00 に開館しています。来館された方に、展示の解説やワークショップ体験の指導をおこなっています。その役割を担ってくださる方を募集します。化石発掘体験や望遠鏡作りなど、全 10 種のワークショップがございます。原則として土日の 9:00~18:00 に活動します。 人数が定員を超えた場合、このプログラムの期間終了後も継続的に参画してくださる方を優先します。</p>	

地域づくりインターンシップ プログラムシート

こんな能力を伸ばしたい人におすすめ

- コミュニケーション能力 パソコン作業能力 企画・提案力
その他（動画構成・製作・編集）

活動の方向性

- 色々な人とコミュニケーションを取る機会が多い
パソコン作業が苦でない SNSでの情報発信に慣れている人歓迎
企画など、新しいアイデア提案等歓迎
既存の活動に対するフィードバック歓迎
体を動かす機会が多い 屋外活動が多い 屋内活動が多い

活動にあたっての注意事項

積極的ななかかわりを期待しています。もちろんはじめは技術的な指導は行いますが「何をすれば良いですか」と受け身のままだと、お互いにとって有意義な時間とはいがたいので、自発的ななかかわり方をしてくださる方と一緒にしたいと考えています。

Slack というメッセージアプリを使って連絡を取ります。LINE と似ているので、使ったことがなくても特に問題ありませんが、連絡が取れなくなると非常に困ります。音信不通にならないようにお願いします。

活動エリア

柏駅周辺

定員

10名

- WEB ページ（アドレス：<https://selexedra.stars.ne.jp/>）
SNS（Facebook<https://www.facebook.com/DIYmuseum.Exedra>）

4. 特定非営利活動法人 NPO こどもすぺーす柏

対象 <input checked="" type="checkbox"/> 高校生 <input checked="" type="checkbox"/> 大学生	活動期間 ●9～12月 ●月1回実行委員会と12/3当日、その他作業日
団体の活動内容・目的 <p>子どもがひとりの人間として尊重される社会をめざします。おもに柏の子どもに対し、自主的、文化的、創造的な体験活動を行い、子どもの心豊かな成長に寄与することを目的とします。この会のすべての活動は、「子どもの権利条約」の精神に基づきます。</p> <p>主な活動内容は、プロの演者をお招きしてのおやこ舞台鑑賞会、年数回のデイキャンプやお泊りキャンプ、子育て支援として毎月1回のおはなし会や子育て講演会、また小学生を対象とした世界でひとつだけの絵本づくりなど行っています。</p>	
インターンシップ活動内容・期間 <p>■20周年記念イベントの企画・運営 →今年こどもすぺーす柏は、NPO 設立20周年を迎え、前身の柏・子ども劇場からだと50周年を迎える。その周年事業として、今回は名古屋から人形劇団むすび座をお迎えして、「オズのまほうつかい」のおやこ舞台鑑賞会を柏市民文化会館で行う。</p> <p>8月末にチラシポスター完成予定で、9月からは宣伝や広報活動、事前活動の企画、また当日の装飾や役割などについて準備を実行委員会で議論し、当日を迎える。 活動時期は月一回の実行委員会と当日12/3の運営とその後のまとめ会、9～12月。</p>	
こんな能力を伸ばしたい人におすすめ <input checked="" type="checkbox"/> コミュニケーション能力 <input type="checkbox"/> パソコン作業能力 <input checked="" type="checkbox"/> 企画・提案力 <input checked="" type="checkbox"/> その他（将来子どもに携わる職業につきたい人）	
活動の方向性 <input checked="" type="checkbox"/> 色々な人とコミュニケーションを取る機会が多い <input type="checkbox"/> パソコン作業が苦でない <input checked="" type="checkbox"/> SNSでの情報発信に慣れている人歓迎 <input checked="" type="checkbox"/> 企画など、新しいアイデア提案等歓迎 <input checked="" type="checkbox"/> 既存の活動に対するフィードバック歓迎 <input type="checkbox"/> 体を動かす機会が多い <input type="checkbox"/> 屋外活動が多い <input checked="" type="checkbox"/> 屋内活動が多い	
活動にあたっての注意事項 <p>老若男女、幅広い年齢層と、主婦や他団体の代表者や会社員と色々なメンバーがおり、みんな活発的な意見を交わしますので、初めは緊張して難しいかもしれませんが、積極的にかかわっていただくと嬉しいです。</p>	
活動エリア 柏駅周辺	定員 指定なし
<input checked="" type="checkbox"/> WEB ページ（アドレス：公式ブログ： http://kodomospace.sblo.jp/ ） <input checked="" type="checkbox"/> SNS（Instagram kodomospace_kashiwa）	

2023 年度
地域づくりインターンシップ
エントリーシート

ふりがな	
氏名	
生年月日 (西暦)	年 月 日生 (満 歳)
性別	

現住所 〒	連絡先(電話番号) - -
-------	------------------

E-mail アドレス:

学校・学部・学科名・(大学生のみ)ゼミ等専攻	学年

緊急時の連絡先(名前)	続柄	住所

緊急時の連絡先(電話番号) TEL - - ()

■ **既に保険に加入している場合はチェックを入れてください(未加入の場合はそのまま次へ進んで下さい)。**

学校でボランティアや課外活動に関する保険に加入している

社会福祉協議会のボランティア保険に加入している→(加入自治体: 柏市 ・ その他地域)

その他, 個人でボランティアや課外活動に関する保険に加入している

■ **活動が難しい時期についてご記入ください。**

(例: 9月中旬は試験のため不可、平日日中は授業のため不可 など)

■ **インターンシッププログラムに参加しようと思った理由, 活動においてやってみたいこと・身につけたいこと**

■ **課外活動、サークル、趣味、特技、ご自身の性格等について**

以下の内容を守って活動に参加することを誓います。(□にチェックをしてください)

未成年の参加者においては活動への参加の許可を保護者へ取った上で参加すること

活動先の規程・規則を遵守し、公序良俗に反しないこと

遅刻や欠席の際は必ず活動先へ連絡をすること (事前にわかる場合は3日前までに連絡)

個人情報の漏えい、持ち出しは行わないこと

活動中に知り得た情報をインターネットやSNSへの書き込みをしないこと

許可を得ずに写真等を撮らないこと

トラブルとなった際は、すみやかに活動先と市民活動サポートコーナーへ連絡を行うこと

万が一活動を途中で中止したいときは市民活動サポートコーナーに連絡すること

(個人情報の取り扱いについて) 本エントリーシートにご記入いただきました個人情報は、インターンシッププログラムにおける管理の目的以外には使用いたしません。また、同目的によりインターンシップ受入 NPO に提出します。